

Data Management & Data Protection

*«Una consulenza integrata che coinvolge tutti i dati aziendali,
oggi il primo asset da gestire e proteggere»*

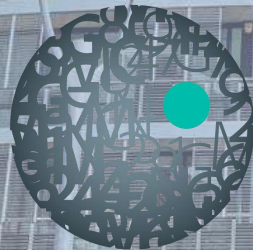

SFERA
PROFESSIONISTI ASSOCIATI

Un percorso condiviso

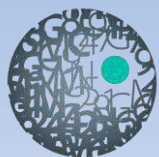
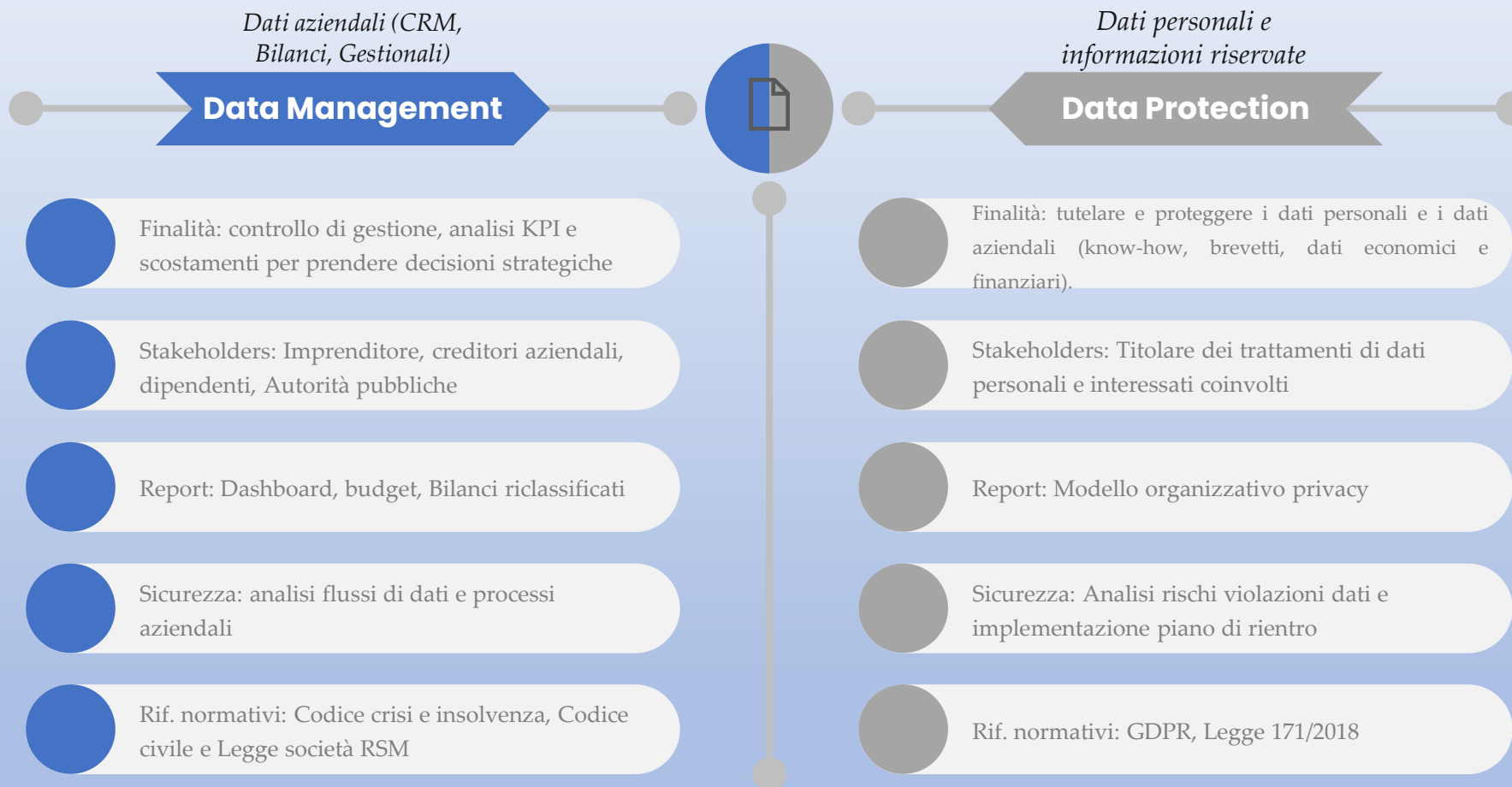

Gli step della consulenza

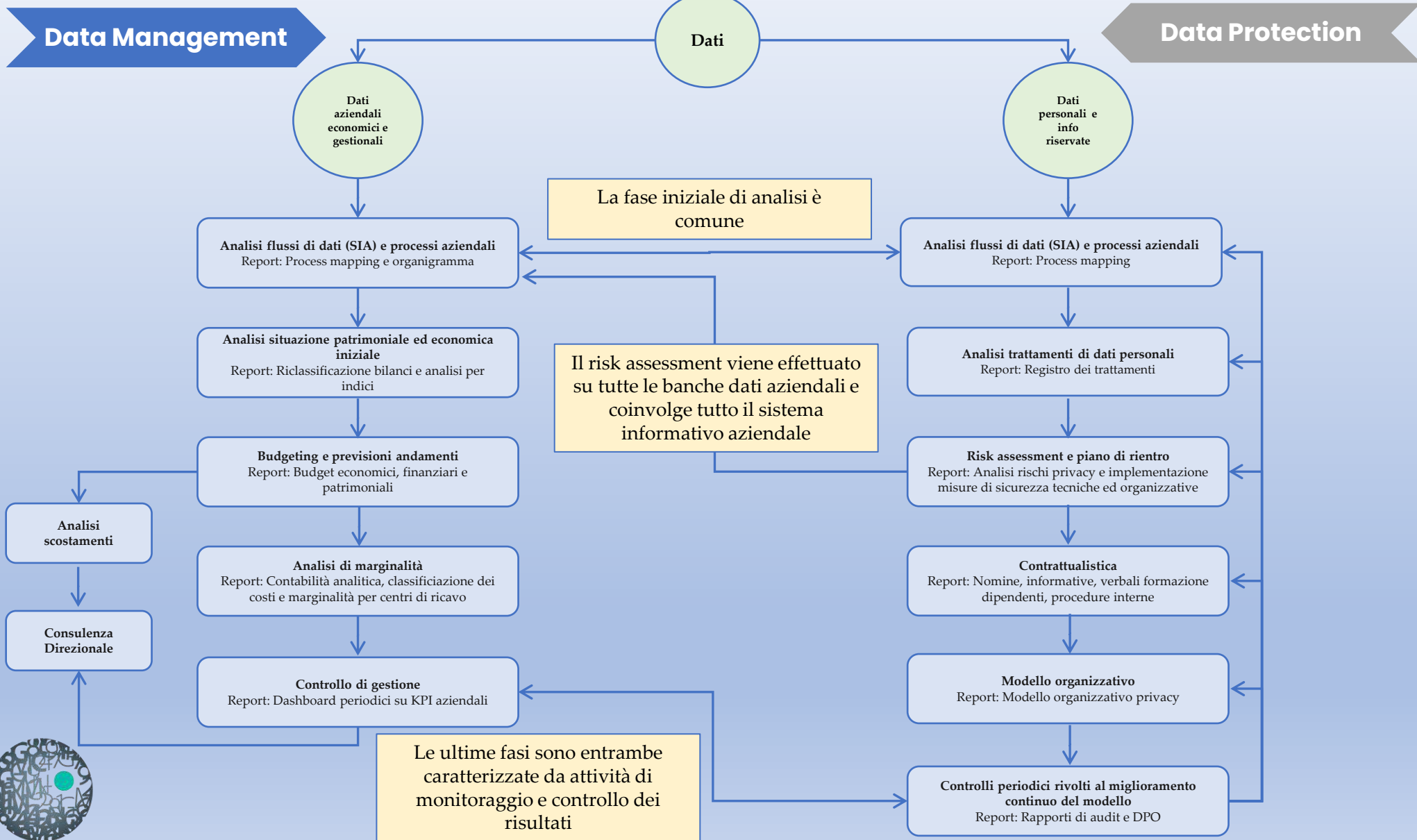

Il risultato della consulenza

Data Management

1

Mappatura dei processi

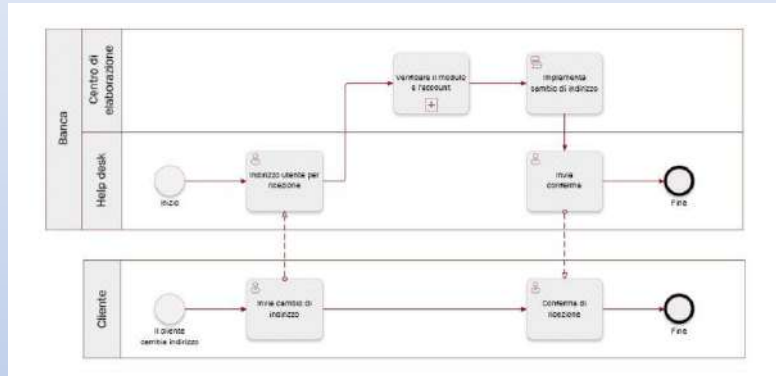

2

Riclassificazione bilanci e analisi per indici

Stato di salute aziendale

1) Liquidità:

	2016/2015	2015/2014	scostamenti	SCORE
Attivo Circolante Netto (contro Cassa)	2.514.576	641.601	1.869.571	253%

2) Solidità:

	2016/2015	2015/2014	scostamenti	SCORE
Equity	14.191	24.551	-10.360	-24%
Indipendenza Finanziaria su debiti bancari	9,79	6,59	3,20	11%
Indipendenza Finanziaria su debiti trib.	2,22	1,51	0,71	17%

3) Rendite:

	2016/2015	2015/2014	scostamenti	SCORE
RICI	5,03%	4,51%	0,52%	11%
COSTO DELL'INDEBITAMENTO BANCARIO	1,55%	4,41%	-2,86%	-14%
LEVERAGE SU DEBITO BANCARIO	1,49%	4,73%	-3,24%	-19%
COSTO DELL'INDEBITAMENTO TRIBUTI	6,35%	4,75%	1,60%	42%
LEVERAGE SU DEBITO TRIBUTARIO	-7,12%	-5,10%	-2,02%	20%
RCE	11,25%	9,96%	11,99%	25000%
EBITDA	511.724	34.554	520.250	553%
PFM	-228,622	-605,415	376,792	-34%
PFM / EBITDA	-1	-6	5,11	-99%

Rating

	2016/2015	SCORE
1) Liquidità:	(positivo)	1
2) Solidità:	(negativo)	-0,33
Equity	(negativa)	-1
Indipendenza Finanziaria su debiti bancari	(positiva)	1
Indipendenza Finanziaria su debiti trib.	(negativa)	-1
3) Rendite:	(positivo)	0,33
RCE	(positiva)	1
LEVERAGE SU DEBITO BANCARIO	(negativa)	-1
LEVERAGE SU DEBITO TRIBUTARIO	(negativa)	-1
RCE	(positiva)	1
EBITDA	(positiva)	1
PFM / EBITDA	(negativa)	-1

rating (B)

3

Contabilità analitica

DETERMINAZIONE DEL COSTO PIENO DI COMMESSA

VOCI DI COSTO	Centro spese amm.	Centro costi gen. produzione	Centro manutenzioni	Centro lavorazioni	Centro montaggio	Costi totali
<i>Fase localizzazione</i>						
Costo del personale	19.560,00	9.000,00	3.600,00	14.800,00	5.120,00	52.080,00
En. Elettrica				720,00		720,00
Manutenzioni			330,00	980,00	1.660,00	2.970,00
Spese ufficio	1.300,00	600,00	240,00	960,00	340,00	3.440,00
Ammortamenti				8.600,00		8.600,00
TOTALE	20.860,00	9.600,00	4.170,00	26.060,00	7.120,00	67.810,00
<i>fase ribaltamento</i>						
BASI DI IMPUTAZIONE						
Costo manodopera diretta	-	20.860,00	-	22.631,00	7.828,40	30.459,40
Ore manodopera diretta			4.170,00	2.969,00	1.201,00	4.171,00
TOTALE				51.660,00	16.149,40	67.810,00

NOTA: Il costo pieno della commessa richiede 50 h di manodopera diretta lavorate presso il centro di costo lavorazioni e 15 h lavorate presso il centro di costo montaggio pari a: (123*50)+(95*15)= 7575 euro

4

Dashboard e controllo di gestione periodico su KPI e indicatori

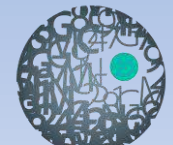
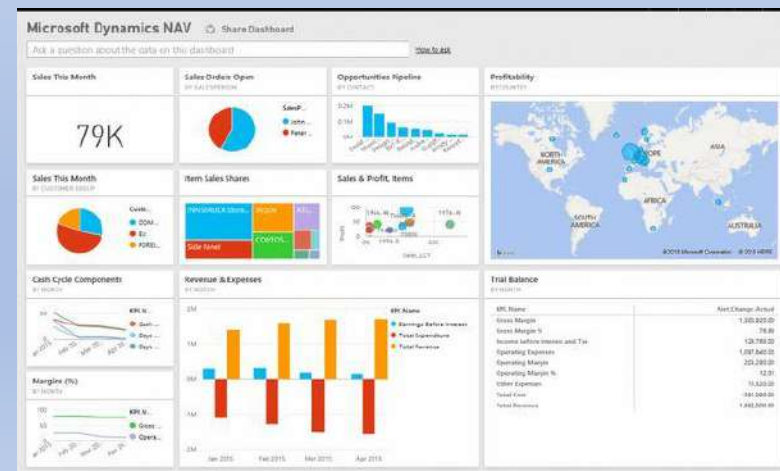

Il risultato della consulenza

Data Protection

1

Mappatura dei processi e del flusso dei dati

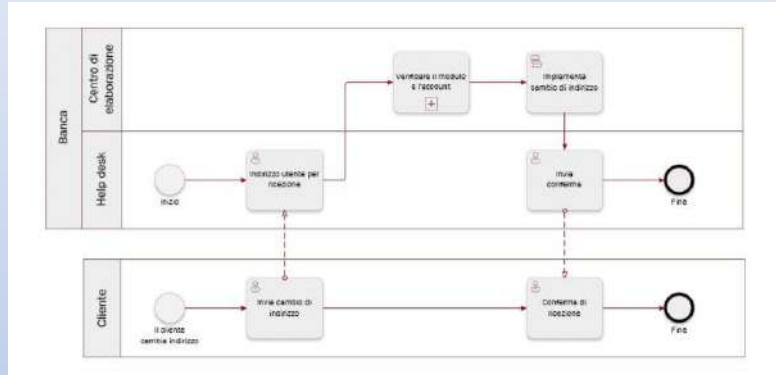

2

Registro dei trattamenti

3. Processi di trattamento

Finalità	Trattamento			Informazioni aggiuntive					
	ID	Nome trattamento (Descrittore)	Tipologie di trattamento	Base giuridica	Categorie di interessati	Categorie di dati personali	Scopi di trattamento	Trasferimento verso Paesi terzi	Tempi di conservazione
Adempimento di obblighi di legge in materia di Sicurezza sul luogo di lavoro	DIP1	Sicurezza sul luogo di lavoro e sorveglianza sanitaria	Raccolta Organizzazione Use Consulterazione Conservazione Consultazione Distruzione	Obbligo legale del datore di lavoro (Atti personali) - art. 30 della Legge 378/2001 Obbligo legale in materia di diritto del lavoro (dati personali particolari) - art. 2, lett. b) della Legge 378/2001	Dipendenti	Dati personali comuni - Dati identificativi nominativi, Codice fiscale, codice (sp. indicatore di residenza, copia di un documento di riconoscimento, mansioni, qualifiche e orari di lavoro) Dati di contatto: numero di telefono e indirizzo e-mail. Dati personali particolari - Dati sullo stato di salute (stato di lavoro, stato di salute)	Sede Sedi dei professionisti e loro colleghi (comunicati ai dati per: RUPPE (ufficio del lavoro)) Sede Sedi dei	Trasferimento se il dipendente è frontaliere Paese provenienza: Italia; San Marino Paese destinazione: San Marino	Per tutta la durata del rapporto di lavoro e per un periodo successivo al termine del rapporto di anni 10, salvo diversa disposizione di legge
1) Calcolo e pagamento delle contribuzioni previdenziali, tasse, integrazioni, benefici accessori.	DIP2	Tributazione giuridico ed economico		Obbligo legale del datore di lavoro per tutti le attività (Atti personali)	Dipendenti	Dati personali comuni Dati identificativi nominativi, Codice fiscale, codice (sp. indicatore di residenza, copia di un documento di riconoscimento, mansioni, qualifiche e orari di lavoro)	Sede Sedi dei		

3

Risk assessment e piano di rientro

Matrice di valutazione			Gravità			
			Lieve	Moderata	Grave	Gravissima
			1	2	3	4
P r o b a b i l i t à	Improbabile	1	Basso 1	Basso 2	Medio 3	Medio 4
	Poco probabile	2	Basso 2	Medio 4	Medio 6	Alto 8
	Probabile	3	Medio 3	Medio 6	Alto 9	Alto 12
	Molto Probabile	4	Medio 4	Alto 8	Alto 12	Alto 16

4

Modello organizzativo privacy

Modello organizzativo

Redatto ai sensi della Legge 21 dicembre 2018 n.171 della Repubblica di San Marino

Data: 11/01/2021 - Revisione 06/09

Redatto da	Verificato da	Approvato da
== Consulente ==	== Legale Rappresentante ==	== Legale Rappresentante ==

Registro delle Modifiche			
Numero revisione	Indicazioni	Modifiche apportate	Data Modifiche
00/00	Prima emissione	-	-

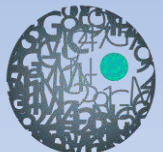

Contattaci per maggiori informazioni

SFERA Professionisti Associati

Repubblica di San Marino
Via Consiglio dei sessanta, 99
47891 - Dogana

Tel. 0549 970595

Mail: info@sferastp.com

Mail: a.cecchetti@sferastp.com

Web: www.sferastp.com

Linkedin: SFERA Professionisti Associati

Le altre aree di consulenza di SFERA:

- Consulenza fiscale e tributaria
- Consulenza societaria (due diligence e valutazioni aziendali)
- Consulenza in materia di lavoro

Dott. Andrea Cecchetti Partner SFERA

- Dottore Commercialista
- Consulente aziendale
- Data protection officer

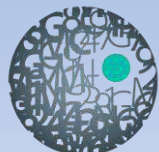

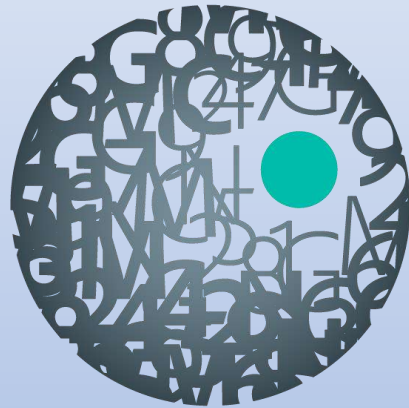

SFERA
PROFESSIONISTI ASSOCIATI